

Erdgeschoss

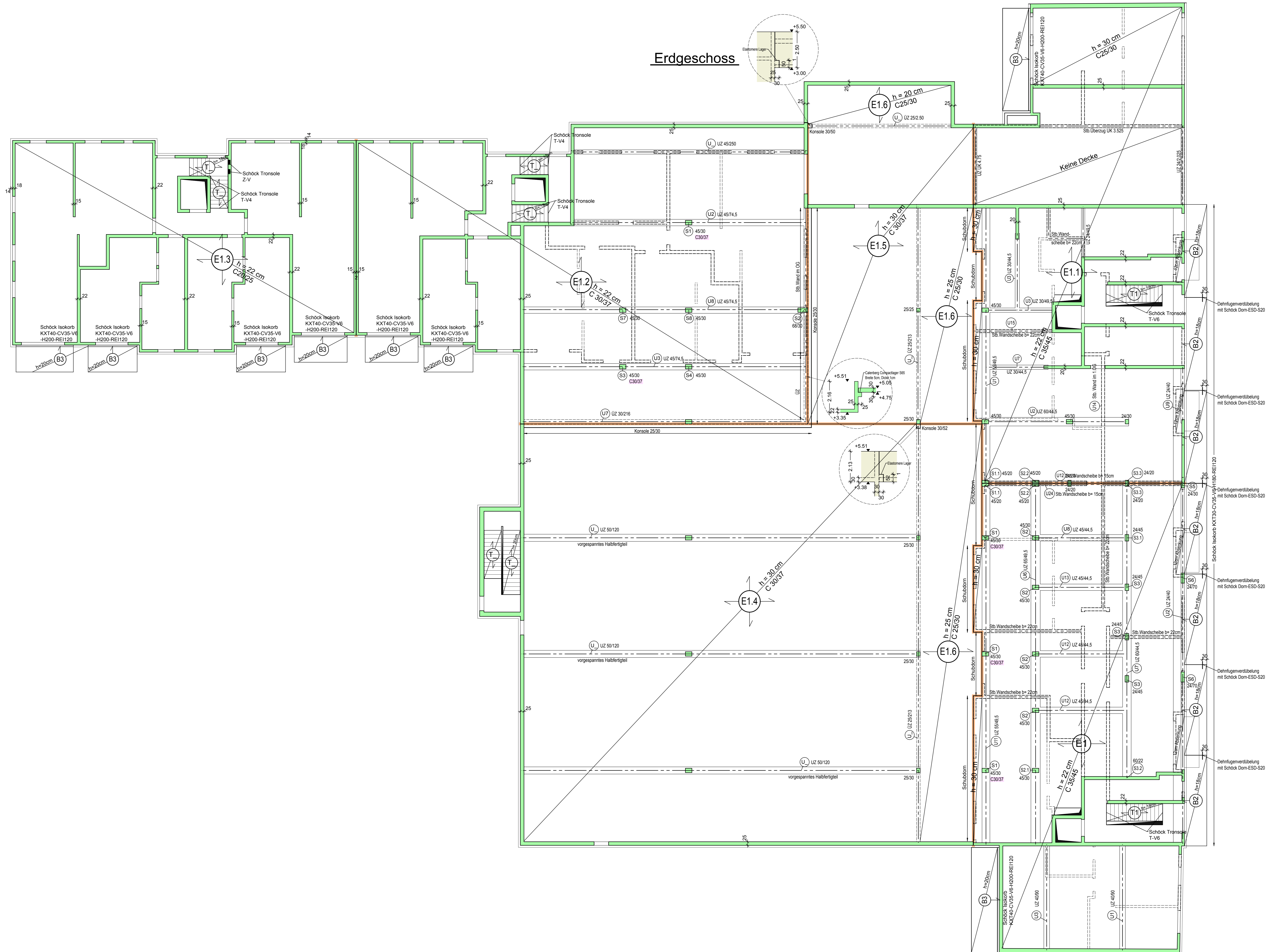

Baustoffe:

| | |
|--|----------------------------------|
| DECKEN | |
| Druckfestigkeitsklasse: | C 20/25; C 25/30; C30/37; C35/45 |
| Expositions- und Feuchtigkeitsklassen: | |
| STB.INNENWÄNDE | |
| Druckfestigkeitsklasse: | C 20/25 |
| Expositions- und Feuchtigkeitsklassen: | XC 1/ WF |
| BALKONE | |
| Druckfestigkeitsklasse: | C 25/30 |
| Expositions- und Feuchtigkeitsklassen: | XC 4/ XF 1/ WF |
| Stahl: | BSt 500S / 500M |
| Mauerwerk: | Innenwände 17,5 cm; Hlz 12/II |

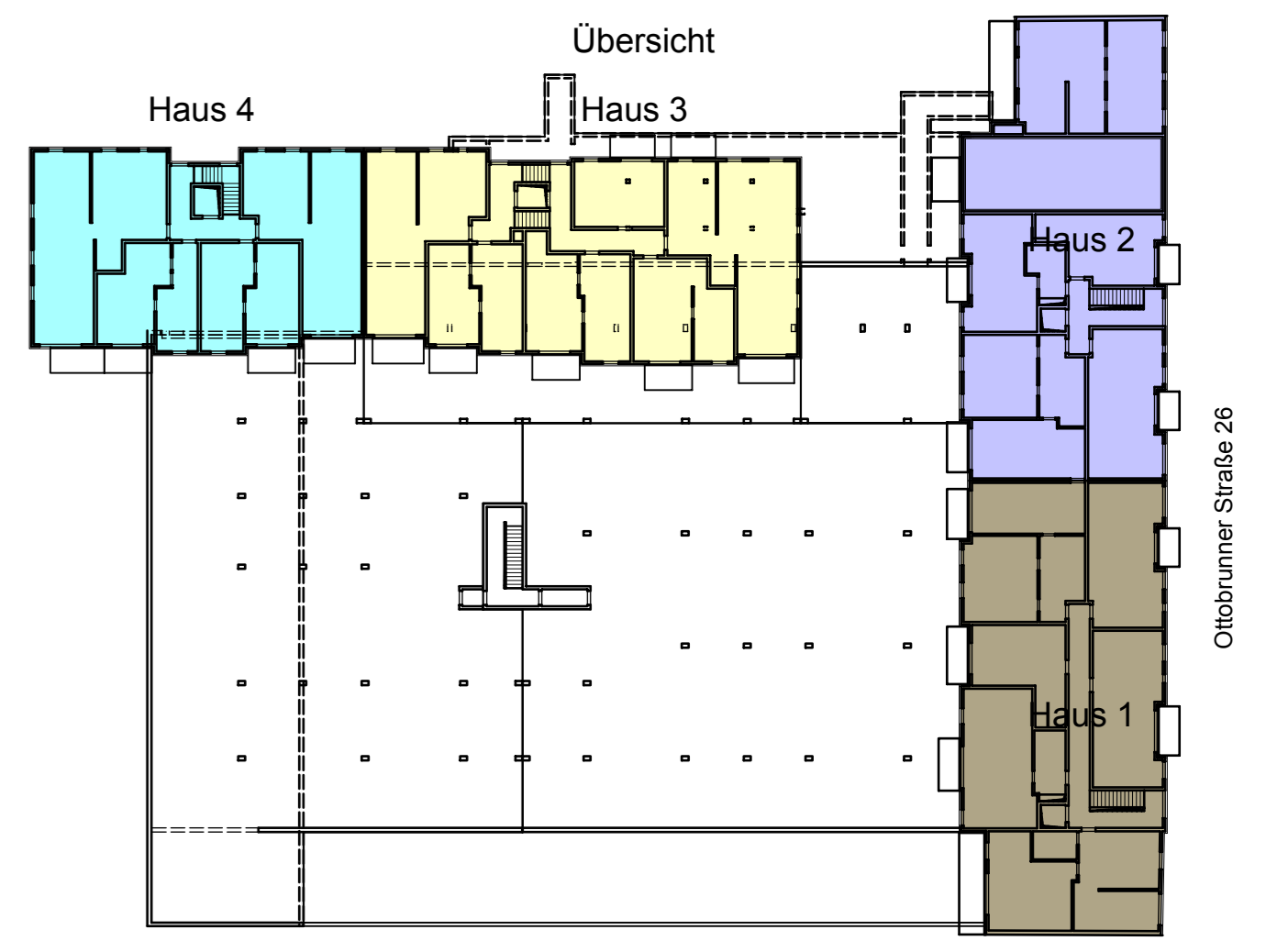

INGENIEURBUERO FUER BAUSTATIK DIPLOM. ING. RUDOLF SABOLD

| | |
|---|-----------------------------------|
| BAUHERR: Ten Brinke Wohnungsbau GmbH & Co.KG Dinxperloer Str. 18-20, 46399 Bocholt Niederlassung Bayern: Wolfratshausen | WÄNDERUNG am 20.04.2017 |
| BAUVORHABEN: Neubau einer Wohnanlage mit Discounter, Dienstleistungsfläche und TG in 81731 München, Ottobrunnerstraße 26 | MASSTAB: M 1:100 |
| BAUTEIL: POSITIONSPLAN ERDGESCHOSS | GEZEICHNET: B. Busch 19.04.2017 |
| | PLAN NR. P4a |

Dipl. Ing. Rudolf Sabold
Hechtweg 28 - 84032 Altdorf
Tel.: (0871) 320-6465
Fax: (0871) 133991
Email: info@ib-sabold.de